Nummer 4 - 21 februari 2018

't Ruunder Waopen

Opgave advertenties: ruunderwaopen@hotmail.com, tel. 0521-593035.
Inleveren tevens mogelijk bij: Boetiek de Smederije te Ruinen. Druk: De Reest Multimedia Meppel/Staphorst.
Verspreiding: Boom Distributie. Zet- en drukfouten voorbehouden.

2-WEKELIJKS DORPSBLAD VOOR RUINEN, ANSEN, PESSE, ECHTEN EN OOSTEINDE

Kom in actie op de Bijenwerkdag op 9 en 10 maart a.s.

DE WOLDEN - *Ze zorgen voor de kers op je taart en de aardbeien onder je slagroom. Wilde bijen zijn verantwoordelijk voor 80% van de bestuiving en zijn daarom onmisbaar. Toch hebben wilde bijen het niet makkelijk in Nederland. De helft van alle 357 soorten is bedreigd. Om de wilde bijen te ondersteunen organiseren Het Drentse Landschap en Landschapsbeheer Drenthe in samenwerking met Nederland Zoemt op 9 en 10 maart de Bijenwerkdag.*

Met z'n allen aan het werk voor de wilde bij. Dat gaat gebeuren op de bijenwerkdag. Om het aantal nestgelegenheden te vergroten worden er bijenhotels gebouwd, open zandplekken gecreëerd en steilwandjes aangelegd. Tevens kan de voedselvoorziening (nectar en stuifmeel) worden verbeterd en daarom worden bloemen gezaaid en struiken geplant.

Jong en oud gaan aan de slag tijdens de Bijenwerkdag voor de wilde bij

Foto: Stefan Pronk

Waar?
De Bijenwerkdag wordt in heel Nederland georganiseerd en in Drenthe wordt op maar liefst 14 locaties gewerkt aan de ondersteuning van wilde bijen. Onder andere in Zuidlaren, Ruinen, Assen, Meppel, Beilen en Gieten gaan vrijwilligers aan de slag. Op een aantal locaties is uw hulp van harte welkom. Doet u ook mee? Schrijf u dan nu in op nederlandzoemt.nl of www.nldoet.nl.

Wat is Nederland Zoemt?
LandschappenNL, Naturalis, IVN en Natuur & Milieu slaan de handen ineen. Met maar één doel. De wilde bij moet zich hier thuis voelen. Samen laten we Nederland zoemen voor de wilde bij. Nederland Zoemt is mogelijk gemaakt dankzij een extra bijdrage van de Nationale Postcode Loterij.

Locaties in onze regio waar de Bijenwerkdag wordt gehouden

Bijenwerkdag De Heurinks Ruinen
Zaterdag 10 maart 2018 | 9.00 - 13.00 uur
Bewonersgroep De Heurinks steekt de handen uit de mouwen voor wilde bijen en vlinders. Er worden bij- en vlindervriendelijke struiken geplant bij het nabijgelegen bosje. Daarnaast wordt een strook ingeplant bij de Zuides: de zuidelijke entree van Ruinen. Deze locatie heeft voldoende vrijwilligers.

Speeltuinvereniging De Woldklimmers
Zaterdag 10 maart 2018 | 9.00 – 16.00 uur
Bij diverse speelterreinen in Ruinerwold worden activiteiten ondernomen om de wilde bij te ondersteunen. U bent van harte welkom om mee te helpen.

Dorpshuis 't Neie Punt Ruinen
Zaterdag 10 maart 2018 | 14.30 - 17.00 uur
Op 10 maart worden rondom dorpshuis 't Neie Punt in Ruinen fruitbomen geplant en een bij-vriendelijk bloemenmengsel gezaaid. Uw hulp is van harte welkom.

Wij zijn uw bank!
RegioBank
Zelfstandig Adviseur
balieruinen@wolden.nl
www.wolden.nl
Westerstraat 54
7963 BD Ruinen
Tel. 0522 - 472528
Maandag t/m Vrijdag
09:00 - 16:00 uur

LENSEN
Schilder & Glasservice
schilderwerk - beglazingswerk - wandafwerking
Meppel Tel.: 0522 262644 www.lensenschilders.nl

Jong en dynamisch, met vakmanschap en kwaliteit hoog in het vaandel, dat is wat ons typeert. We leveren altijd perfect werk af en zijn lid van de Vakfederatie Rietdekkers. Dit betekent voor u nog eens een extra waarborg op het gebied van kwaliteit.

VAKFEDERATIE RIETDEKKERS

Rietdekkersbedrijf
J. de Jonge
natuurlijk onderdak

Steenberger Esweg 31 | 7921 AX Zuidwolde | telefoon: (0528) - 362 889
mobiel: 06 - 285 40 845 | e-mail: info@natuurlijkonderdak.nl

www.natuurlijkonderdak.nl

ONDERHOUD - REPARATIE - BANDEN - INKOOP
VERKOOP - CARAVANSTALLING

AUTOBEDRIJF

ELZO WESTERA

Voor de Blanken 55 - 7963 RP Ruinen - tel. 0522-472525 - bgg: 06-54293308
www.autobedrijfwestera.nl

Hoveniersbedrijf Sander Meekhof

Voor uw complete
• tuinaanleg • onderhoud
• renovatie • bestratingen
Het plaatsen van tuinhuisjes, schuttingen, vlonders en pergola's

Wolvenweg 11
7963 BG Ruinen
06-43994277 / 0522-472442
meekhof_sander@hotmail.com
www.hoveniersbedrijfsandermeekhof.nl

Hoorn
installatiewerken b.v.

- ★ Verwarming
- ★ Water
- ★ Gas
- ★ Sanitair
- ★ Zink- Koperwerken
- ★ Onderhoud CV ketel

ZONNEPANELEN SCHERP GEPRIJSD!

Voor de Broeken 13 | 7963 PT Ruinen | **T** 0522 47 12 29 | **M** 06 21 28 76 46
E hoorninstallatiewerken@planet.nl

Nu ook voor energiebesparende maatregelen!

Lekker en gezond eten zonder zelf te koken?
Bestel uw maaltijd bij Maaltijdservice Thuis!

Dagelijks keuze uit vers bereide maaltijden

Een enkele keer, 1x in de week of iedere dag

Warm of koelvers thuisbezorgd

Z ZWD **Maaltijdservice Thuis** **www.zzwd.nl**

Dwingeloo, De Weyert, T. 088-9684028
Havelte, De Molenhof, T. 088-9684048
Ruinen, loc. Jan Wierengaweg, T. 088-9684067

't Ruunder Waopen

Het volgende nummer verschijnt 7 maart 2018

Advertenties en verdere kopij kunnen uiterlijk tot en met ***dinsdag 27 februari 2018,*** *17.00 uur worden ingeleverd via*

ruunderwaopen@hotmail.com

met vermelding van naam, adres, telefoonnummer en afmeting van de advertentie.

Niet-digitale advertenties kunnen worden ingeleverd bij Boetiek de Smederije.

Bel voor informatie: 0521-593035.

- *Uitsluitend kunnen particulieren "Waopenties" (max. 5 regels) van te koop/gevraagd 2e hands spullen en verloren/gevonden artikelen gratis plaatsen.*
- *Druk- en zetfouten voorbehouden.*

Belangrijke informatie / service

POLITIE • Drenthe

De wijkagent en de andere medewerk(st)ers van de politie in De Wolden zijn op maandag t/m vrijdag van 09.00 tot 12.00 uur telefonisch bereikbaar via tel. 0900-8844.
* Als elke seconde telt (brand, ongeval, overval etc.)

1 1 2

* Geen spoed, maar wel politie nodig (24 uur per dag)

0 9 0 0 – 8 8 4 4

Glas: in de glasbak **Kleding:** Kledingbox bij de COOP

Oud papier Pesse:
O.B.S. "De Posthoorn", elke 1e zaterdag van de even maanden

Oud papier Ruinen: elke 4e zaterdag van de maand

Dorpsbelangen Rune - Secr.: 0522-472333 of info@dbrune.nl
Vragen over oud papier: 06 - 137 071 05 www.dbrune.nl

Huisartsenpraktijk Ruinen
Groeneweg 4 -7963 BX Ruinen, Tel. 0522-471212 / spoed 0522-472878
apotheek 0522-473389 / receptenlijn 0522-470023

Weekenddienst Tandarts
Tel. 0522-471947

Dierenarts De Wolden
Tel. 0522-471221 of 0528-371291

Fysiotherapeuten Ruinen Reinier & Suzan Schreuder
Praktijk voor Fysiotherapie, Manuele Therapie, Oedeemtherapie, Sportblessures, Acupunctuur en Fitness
T. : 472045 www.fysiotherapie-ruinen.nl

Het Verloskundig Centrum Meppel en de Wolden
Schoolstraat 4 7941 CA Meppel www.hetverloskundigcentrum.nl
Tel. spreekuur ma. t/m vr. van 9.30 tot 11.30 uur: 0522-257173.
Voor bevallingen en spoedgevallen: 06-55945851

Fysiotherapie / Manuele therapie Prima Life
Oedeemtherapie / Sportfysiotherapie / Geriatrie / Oncologie / Dry Needling en Fitness
Groeneweg 2, 7963 BX Ruinen, tel. 0522-472400

Uitvaartvereniging Ruinen
"De Laatste Eer", administratie: H.J. Scheper, Zuides 3, 7963 CR Ruinen
Tel. 0522-472450. E-mail: scheper2@planet.nl
Bij overlijden bellen: 0522-281878 (C.C. Wassink - dag en nacht)

Annerie Kremer uitvaartzorg
'Afscheid nemen op uw eigen wijze'
Wij begeleiden alle uitvaarten, waar u ook bent verzekerd.
T 0522-245021-www.kremeruitvaartzorg.nl-info@kremeruitvaartzorg.nl

Steunzolen en Inlays
Laurens van Venrooij, Hooidijk 1, Ansen, tel. 0522-471022,
www.laurensvanvenrooij.nl

Pedicuresalon Alie Broekman
Diabetische, Reumatische en Oudere voet, Orthesiologie, Nagelregulatie, Nagelreparatie, Anti-druk techniek, Cosmetische voet. Alie Broekman, medisch pedicure - Huttenweg 12 - Ruinen - 0522-472930

Podoloog, Podoposturaaltherapeut, Zorgschoenspecialist
Kinderpodologie, sportpodologie, inlays voor diabetische- en reumatische voet. Aanmeetlocaties in Hoogeveen, Beilen, Vledder, Steenwijk, Heerenveen. Tel. 06 179 01 746 | www.podoloogdrenthe.nl

Arslan & Ter Wee Advocaten
Mr. A.J. ter Wee, (p/a) Armweide 6, Ruinen. Tel. 06-46246306

Pedicurepraktijk Voeties
Diabetische, Reumatische en Oudere voet. Nagelreparatie, Nagelregulatie, Anti-druk techniek, Orthesiologie en Cosmetische voet.
Arina de Jonge - Medische Pedicure - Armstraat 26B - Ruinen
Tel. 06-26172917

De Woonmaat Makelaardij
Brink 21A, Ruinen tel. 0522-473217
www.dewoonmaat.nl e-mail: woonmaat@dewoonmaat.nl

De Woldenvervoert "helpt u op weg"
Bel dagelijks tussen 13.00 - 17.00 uur op 0528-745615
Informatie www.dewoldenvervoert.nl

RegioBank Ruinen
Westerstraat 54 - 7963 BD Ruinen,
Tel. 0522-472528, e-mail: balieruinen@wolden.nl
Geopend maandag t/m vrijdag van 09.00 tot 16.00 uur. Op afspraak kan ook!

Jeanet Gerding Bodypoint
Triggerpointtherapie, dry needling, medical taping, sportmassage, bewegingsbanken, zonnebank, infrarood sauna, cardio.
Meppelerweg 36 A 2, 7963 RX RUINEN Tel. 0522-820218 of 06-15002415,
www.jeanetgerding.nl

Koos Hulzebos Administraties
Trompenweg 6 7963 DL Ruinen, Telefoon 06-49892028
Financiële dienstverlening, jaarrekening, inkomstenbelasting, subsidie, interim qualified controller, ondernmerscoach.
www.kooshulzebosadministraties.nl - info@kooshulzebosadministraties.nl

De Widt Consultancy & Accountancy
Karelspad 53 - 7963 DK Ruinen - T. 0522-472061 - M. 06 554 612 46
www.dewidt.nl

KERKDIENSTEN

Zaterdag 24 februari
't Neie Punt 18.30 uur Ds. G. Naber
Zondag 25 februari
PKN-Mariakerk Ruinen* 10.00 uur Ds. G. Naber
Kruispuntkerk Pesse 10.00 uur Ds. H. Procee
Zondag 4 maart
PKN-Mariakerk Ruinen*10.00 uur Ds. G. Naber
Kruispuntkerk Pesse 10.00 uur Ds. B. Heslinga
* Gedurende de wintermaanden vinden de diensten plaats in Ontmoetingscentrum de Bron

RIOOL VERSTOPT?

Bel dan:

RIOOLONTSTOPPINGSBEDRIJF

K. VAN DALEN

Tevens schoorsteen vegen en dakgoten schoonmaken

Telefoon 0522 - 472004

AUTOVERHUUR

WEMMENHOVE

VERHUUR

9-Persoonsbussen | Bestelauto's | Personenauto's

Bel of mail (0528) 371 227 | info@wemmenhoveautos.nl

Natuurlijk Mooi by Conny

Schoonheidsspecialiste
Conny van den Berg

Praktijkadres Achterma 15 • Ruinen
Tel. 0522-474675
www.natuurlijkmooi-byconny.nl

HB GROENVOORZIENINGSBEDRIJF HILKO BAKKER B.V.

Landschapsonderhoud, boomverzorging,onderhoud van begraafplaatsen, grafwerken, tuinen en terreinen.
Tevens adviesbureau.

Al meer dan 30 jaar ervaring in het groen!

Tuinaanleg & Onderhoud

Eursinge 1, 7935 AC Eursinge, Ruinen, Pesse, tel. (0528) 241986
E-mail: info@hilkobakker.nl, **www.hilkobakker.nl**

FRANK ECHTEN
Hoveniersbedrijf

* ADVIES
* ONTWERP
* AANLEG
* ONDERHOUD

WESTERSTRAAT 59
7963 BB RUINEN

0522-472871
06-51282183
F.ECHTEN@HOME.NL

ADVERTEREN?
'T RUUNDER WAOPEN
www.ruunderwaopen.nl

FAMILIEBERICHTEN

Wij willen iedereen hartelijk bedanken voor het medeleven na het overlijden van mijn man, onze vader en opa

Dirk Brand

Het heeft ons goed gedaan.

G. Brand-Nijstad
Kinderen en kleinkinderen

BEDANKT

Hiermee willen wij iedereen bedanken voor de vele blijken van medeleven bij het plotseling overlijden van onze zoon Peter.

Lien en Jan van Schilt

Installatietechniek
K.J. vanDIJK

Duurzame Techniek
J.vanDijk

Langedijk 2 7958 PJ Koekange

Telefoon 0522 45 13 18 info@vandijkinstallatie.nl
www.vandijkinstallatie.nl

20 Jaar De Wolden: hoe gaan we dit vieren?

DE WOLDEN - *Dit jaar bestaat de gemeente De Wolden 20 jaar, dat is 20 jaar kracht van inwoners van De Wolden, veel succesvolle initiatieven van inwoners, dat vraagt om een feestje.*

Hoe gaan we dit vieren?

Hoe zou u dit willen vieren? Hoe kunnen we hier samen een leuke dag van maken? Wat zijn uw ideeën? Alleen de datum voor het feest staat vast: zaterdag 2 juni. Voor de invulling van die dag is de gemeente benieuwd naar uw ideeën. Daarom nodigt de gemeente u uit om mee te denken en mee te organiseren.

Denk en praat mee!

Wilt u meedenken en brainstormen om 2 juni tot een heel bijzondere dag te maken? Kom dan ook op donderdag 22 februari om 20.00 uur in de Boerhoorn, Oosterweg 14 in Zuidwolde. En neem vrienden, buren en familie uit de gemeente ook mee. Niet alleen volwassenen, maar vooral ook jongeren zijn van harte uitgenodigd om te laten horen wat zij leuk vinden. Hoe meer ideeën, hoe beter.

Aanmelden voor brainstorm

U kunt zich aanmelden voor de brainstormbijeenkomst bij Leonoor Colenbrander (LeonoorColenbrander@welzijndewolden.nl) of bij Riet Muller (r.muller@dewoldenhoogeveen.nl).

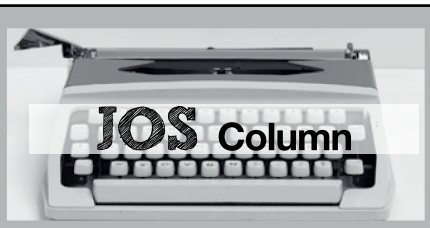

WIES

Het is een mooie opstikker as meensen oe benaodert mit onderwarpen veur dit veertiendaogs stökkie. Zo mag ik alle dagen geern een ure lopen en dan loop ie wel ies een endtie op mit aandere meensen die geern de benen strekt. Zo kwamen wij an de praot over de karke. Het mooie bekende gebouw an de Runder Brink dat er volgens olde geschriften al estaone hef vanof 1141; het was toen een tufstenen Mariakarke. En ze zegt det er eerder ook al een toren ewest mut wezen. Zoas ien zoveule olde gebouwen, meulens en karken, is daor braand ewest. Het schient det ien 1423 die ofgebraande karke en de toren weer op ebouwd bint. De gebeurde diels mit tufsteen van het klooster det hier estaone hef. Umdet de monnikken het te ruzig vunden worden ien Rune bint die toen verhuusd naor Dickninge.Ien de 80 jaorige oorlog waren soldaoten in det gebouw elegerd en die bint niet zunig ewest op het spul. Het schient det er ien 1627 gien baank en gien taofel meer ien de karke anwezig waren. Zult ze wel op estookt hebben op klamme aoms. Nao die tied is er an het gebouw veule verspiekerd. Een restauratie ien 1836 kostte toen veer duuzend gulden; det was veule geld ien die tied. Toen hadden de meensen nog wat over veur de karke. Ze waren er wies mit.

Ien 1928 kreeg de karke een grote opknapbeurt en bleek er onder het pleisterwark nog een mooie muurschildering te zitten. Het is een mooi, old gebouw, waor menig Runer geern naor kek. Mar de baanken bint zundags niet meer vol; umme het gebouw ien de benen te kunnen hollen wordt er ewarkt an plannen umme de karke niet allent te gebruken veur karkelijk wark mar ook veur aandere zaken. Man, wat klink het mooi aj meziek maakt ien det gebouw; daor kreej kiepevel van over het hiele lief. En zoas veurige zomer, toen de karke as decor gebruukt wordde veur de Brinkaoms die as onderwarp hadden de Heerlijckheid Rune. Dan bin ie as Runer toch wies op det gebouw. Al lopend kwame wij dus an de praot over de tekorten die er bint bij het ien staand hollen van de Mariakarke en het wark wat van daoruut edaone wordt. De man waor ik mit opleupe zee det ik het volgende stökkie mar ies mus schrieven over die karke. “Man man, ie mut er toch niet an deenken det zo’n gebouw, net as op t Hogevene, verkocht wordt. As wij niet wilt det daor een moskee ien komp dan mut wij allemaole now wakker wezen. En wat centen veur de karke overhebben… schrieft mar de de meensen er meer wies op mut wezen” zee hij en beende wieder. Rune hoe wies bint wij mit det monument…. Daor deenk ik now al dagen over nao……

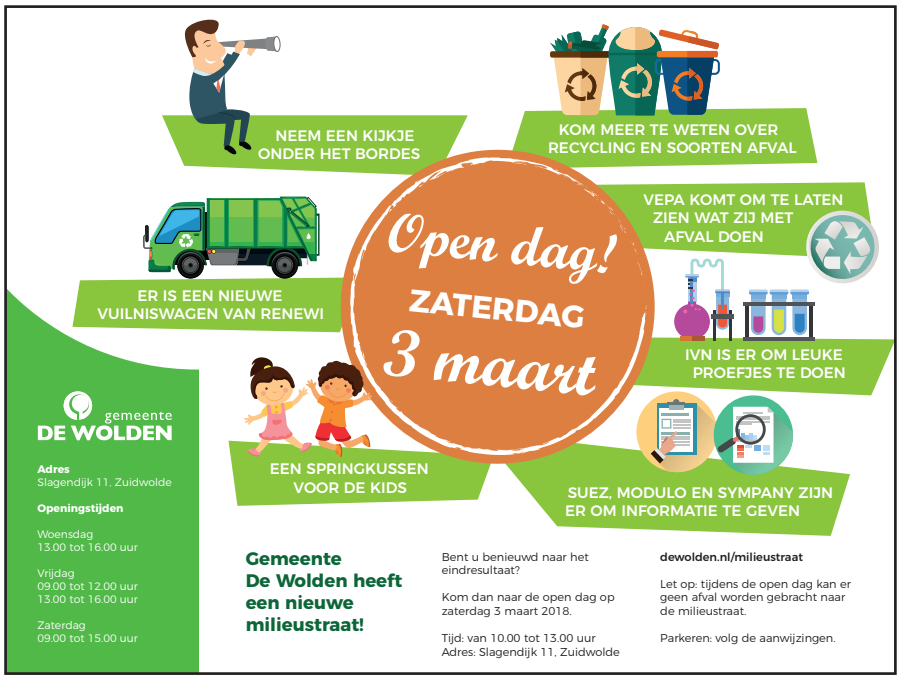

Kom zaterdag 3 maart a.s. naar de open dag op de milieustraat!

DE WOLDEN - *We hebben een nieuwe milieustraat en daar zijn we trots op! Daarom nodigen we alle inwoners uit om op zaterdag 3 maart een kijkje te komen nemen op de milieustraat.*

Om 10.00 uur wordt de milieustraat geopend met een officiële handeling door de wethouder. Daarna is er voor jong en oud gelegenheid om een kijkje te nemen. Ook zijn er diverse partners die informatie geven over afval, recycling en duurzaamheid. Want daar draait het uiteindelijk om op de milieustraat!

De open dag is van 10.00 tot 13.00 uur aan de Slagendijk 10 in Zuidwolde.

Verhalen rond de kachel

KOEKANGE - *Tien jaar geleden startte Mieneke Bout van Huize Welgelegen in Koekange samen met dichteres Ria Westerhuis met het organiseren van Verhalen en Muziekavonden in de wintermaanden. En met succes. Dit seizoen bestaat Verhalen rond de Kachel precies 10 jaar. In dit jubileumjaar treden artiesten op die in de afgelopen tien jaar al eerder van de partij waren.*

Op vrijdag 26 februari a.s. vindt de vierde avond van dit seizoen plaats in "De Hooiberg", Prinsesseweg 8 te Koekange. De sfeervolle ambiance en de keuze van de artiesten zorgt voor een ontspannen avondje uit.

Dit keer treden op: Jan Veenstra uit Linde, hij vertelt verhalen in het Drents. Daarnaast brengt hij samen met pianist-zanger Geert Jan Brader de Minaminimeezingmoordenaarsmusical . In een kleine 25 minuten verhalen en bezingen ze de beroemde ‘moord op Mina Koes bij het Zwarte gat (1881) Deelname van het publiek wordt op prijs gesteld. Nicolette Leenstra uit Assen verzorgt de poëzie. Ze leest voor uit haar nieuwste bundel "de Reis van de Zeevaarder". Meer info over aanvang, entree etc. via info@welgelegen.com

Koffieconcert Shantykoor Spier en Tiroler Kapel de Lindelanders

PESSE – Op zondag 4 maart a.s. organiseert Shantykoor Spier een koffieconcert in Ontmoetingscentrum De Wenning in Pesse.
Tiroler Kapel De Lindelanders verzorgt deze ochtend een gastoptreden.
Het concert begint om 10.30 uur, de zaal is geopend vanaf 10.00 uur.
Meer info over kaartverkoop etc. 0528-241740.

OM DE RUINER TOREN

Uitgegeven door de PROTESTANTSE GEMEENTE RUINEN

Jaargang 35 nr. 2 - 21 februari 2018
Eerstvolgende nummer verschijnt 21 maart 2018

Predikant: ds. G. Naber, tel. 0522-471543
Inloopspreekuur: elke maandagmorgen van 10.30 tot 12.30 uur in de Bron
E-mail: gnaber2@ziggo.nl
gnaber@hetnet.nl

Bijstand pastoraat 't Neie Punt: mevr. A. Vermaas, tel. 0528-351061
Scriba: mevr. C.J. Stekelenburg - Poot Anserweg 7, tel. 0522-470204
Kosteres: mevr. H. Brasjen, tel. 0522-471716 en 06 -51508695
Diaconie: Hulp/ informatielijn tel. 06-20425585 margriet.middelbrink@gmail.com
Website: www.pkn-ruinen.nl
www.facebook.com/PknRuinenMariakerk
E-mail: info@pkn-ruinen.nl

KOPIJ KERKNIEUWS

Kopij voor het eerstvolgende nummer van Om de Ruiner Toren graag inleveren vóór vrijdag 9 maart 2018
via info@pkn-ruinen.nl

Meditatie & Vanuit de Pastorie

Tot aan Pasen kenmerken de kerkdiensten van onze kerkelijke gemeente in de Bron, 't Neie Punt en in de Mariakerk, zowel op zondagochtend als ook in de Stiltevieringen op de dinsdagavond, zich door een zekere mate van eenvoud en soberheid. Dit in verband met de veertigdagentijd voor Pasen. Het is vanouds een "vastentijd" waarin wij als kerk mediterend stilstaan bij de lijdensweg die Christus ging tot op het kruis. Wij mensen "identificeren" ons met die weg, door ons eigen weerbarstige lot en leven er naast en tegenaan te leggen, op zoek naar gemeenschap (naar "com-passie") die bij machte is, het grote, bittere "Raadsel" dat ons leven in alle weerbarstigheid is en dat ons afstoot, om te keren tot een groot "Geheim", dat even onbegrijpelijk is, maar dat ons aantrekt. Hoe weerzin en fascinatie bij elkaar komen in de veertigdagentijd, laat onderstaand gedicht voortreffelijk zien. De kloe zit 'm vooral in de laatste vier regels, in het laatste vers. Het heet "Goede Vrijdag" en is van Jan Groenleer.

Heer, uw handen, ruw geschonden,
wreed doorboord en lam gelegd,
bloedende uit diepe wonden –
alles volgens geldend recht.

Bitterheid hebt U gedronken,
hoog verheven, bovenaards.
Spijkerhard in hout geklonken,
wijst uw voetstap nederwaarts.

Als uw zijde wordt doorstoken
en er bloed en water vloeit,
zijn uw ogen al gebroken.
Stervende bent U volgroeid
tot een mens, de meest verachte,
spiegelbeeld van wie ik ben;
lam dat zich voor mij liet slachten;
offer waar ik nooit aan wen.

Met een hartelijke groet, ds. Georg Naber

Welkom in de

Stiltevieringen

van een klein halfuur
ivm de veertigdagentijd voor Pasen
elke dinsdagavond om 19.15 uur
in de Mariakerk

BIJ DE DIENSTEN

Hier een overzicht van alle kerkdiensten van onze gemeente in de komende vier weken:

Zaterdag 24 februari – 't Neie Punt – 18.30 uur
De maandelijkse viering voor alle oudere omwonenden, welkom!

Zondag 25 februari – 10.00 uur – in De Bron
De 2e zondag in de 40-dagentijd, in bijgebouw De Bron, op het adres Kloosterstraat 4. We staan stil bij de "piekervaring" die enkele leerlingen van Jezus opdoen op een berg (Marcus 9: 2-10)

Dinsdag 27 februari – 19.15 uur – in de Mariakerk
Stilteviering, met gezamenlijke a capellazang, een goed woord, gebeden en vijf minuten heilige stilte.

Zondag 4 maart – 10.00 uur - Mariakerk
De 3e zondag in de 40-dagentijd. We kerken na twee maanden voor het eerst weer in de Mariakerk! We lezen over Jezus die met woeste gebaren de tempel van Jeruzalem "reinigt" (Johannes 2: 13-22).

Dinsdag 6 maart – 19.15 uur – in de Mariakerk
Stilteviering, met a capellazang, een goed woord, gebeden en vijf minuten zalige stilte.

Zondag 11 maart – 10.00 uur - Mariakerk
Gastvoorganger ds. G. Venhuizen uit Nijensleek gaat in de dienst voor.

Dinsdag 13 maart – 19.15 uur – in de Mariakerk
Stilteviering, met a capellazang, een goed woord, verstilde gebeden en vijf minuten stilte.

Zondag 18 maart – 10.00 uur - Mariakerk
De 5e zondag in de 40-dagentijd. We lezen Johannes 12: 20-33, een tekst waarin Jezus het heeft over zijn naderende dood en aangeeft dat hij eerst als een graankorrel moet sterven, voordat hij veel vrucht kan dragen. Hoe zit dit? Geldt dit soms ook voor ons?

Dinsdag 20 maart – 19.15 uur – in de Mariakerk
Stilteviering, met gezamenlijke a capellazang, een goed woord, korte gebeden en vijf minuten bijkomen in rust.

Maandelijkse gesprekskring

Praten over onderwerpen die je zelf aanbrengt, dat doet de maandelijkse gespreksgroep, elke tweede maandag van de maand in De Bron, aanvang: 20.00 uur. Wees hartelijk welkom om ook eens mee te doen en iets aan te dragen op het gebied van het leven, de spiritualiteit of de zingeving, wat je na aan het hart gaat! De volgende keer komen wij bij elkaar op maandagavond 12 maart a.s. Deelname is gratis, alleen voor de koffie wordt een vergoeding gevraagd.

KERKRENTMEESTERS

Onlangs heeft u de envelop ontvangen voor de Aktie Kerkbalans 2018. Helaas zijn bij de landelijke organisatie die dit voor ons drukt 2 x achter elkaar fouten gemaakt. Helaas konden wij bij de 2e levering dit niet nog een keer opnieuw laten drukken. Op de brief “Toezegging kerkelijke bijdrage” staat namelijk het jaar 2017 terwijl dit natuurlijk 2018 had moeten zijn. Onze excuses hiervoor.

ZUSTERKRING

Maandagmiddag 26 februari komen we bij elkaar in De Bron. Roel Broekman gaat ons het wondere leven van de bijen uitleggen. Hij heeft zelf bijenvolken en vertelt ook over het imkeren. We beginnen om 14.00 uur. Ben je geïnteresseerd in het onderwerp en nog geen lid van de Zusterkring? Kom dan naar De Bron: gasten en nieuwe leden zijn hartelijk welkom.

In Memoriam: Hendrikje Bakker-de Roo

*** 22 januari 1927 † 26 januari 2018**

Op vrijdag 26 januari j.l. overleed Hennie Bakker-de Roo, op de leeftijd van eenennegentig jaar. Hennie Bakker werd in 1927 als Hendrikje de Roo geboren in De Wijk/Koekange, op de kleine boerderij van haar ouders, als oudste in een gezin met uiteindelijk vier kinderen. In 1950 trouwde ze met Geert Bakker. Bijna eenenvijftig jaar zijn ze met elkaar in de echt verbonden geweest, lief en leed delende. Ze werden de trotse ouders van tien kinderen. Zes van de tien kinderen werden geboren op het eerste adres waar zij als getrouwd stel kwamen te wonen, in het zogenaamde Trollenhuis aan de Ruinerdijk in Ruinen, vier van de kinderen in het huis op Engeland, ook bij Ruinen, waar het gezin later naartoe verhuisde.

Hendrikje Bakker was een toegewijde moeder die als praktisch ingestelde vrouw op altijd geordende en voortvarende manier de huishouding van haar grote gezin runde. Al in haar jeugd had ze, in de dienstbetrekkingen die ze toen had, zich allerlei werkzaamheden en handigheden weten eigen te maken, zowel wat het werken op de boerderij als ook het verzorgen van de huishouding betrof, die haar in haar latere leven heel goed van pas kwamen. Als geen ander kweet ze zich van haar taken en uitte ze zo de liefde voor haar naasten. Al haar kinderen waren haar even lief en ook de partners van de kinderen werden later door haar zonder moeite als het ware als haar kinderen geadopteerd. Met dezelfde betrokkenheid hield ze ook van haar klein- en achterkleinkinderen, waarvan de laatste, Yara, de honderdenvierde in de rij, nog op de dag van haar overlijden werd geboren.

Vast fundament van haar leven was haar geloof. Openstaand voor altijd weer nieuwe vormen van geloven (dingen als het samengaan als Gereformeerde met de ‘hervormde’ Mariakerk in Ruinen en de invoering van het nieuwe liedboek, waren voor haar geen probleem), bleef zij in de kern altijd trouw vasthouden aan het belijden van Christus als haar Heiland en Zaligmaker. In de afscheidsdienst op woensdag 31 januari zochten en vonden wij troost bij woorden uit Psalm 116: “Kom weer tot rust, mijn ziel. De Heer is je tot hulp gekomen. Hij heeft mijn leven ontrukt aan de dood. Ik mag wandelen in het land van de levenden onder het oog van de Heer.” Wij wensen de familie veel sterkte en de kracht Gods toe in de komende tijd.

Cursus Theologische Vorming en verdieping in Assen.

Op 13 maart is er een les om kennis te maken met deze cursus. Onderwerp van deze les: „Bijbelverhalen en kunst“. Aanvang 10.45 – 12-15 in het Markehuus Scharmbarg 35 Assen. Info: www.tvgassen.nl of bij dhr. Nanno Levenga tel. 06-14101512

OPEN HUIS GESPREKKEN

Ook dit jaar willen we weer een aantal gesprekken houden op de zondagmiddag. De vorige jaren hebben we daar interessante Runers voor gevraagd in het kader van Goede Buren en Deel je leven, maar dit jaar willen we in het kader van het thema Open Huis, Ruiner verenigingen vragen om hieraan mee te werken.
We willen de Open Huis-gesprekken houden op de volgende data: 25 maart, 8 april en 22 april van 16.30 uur - 17.45 uur. De eerste keer op 25 maart hopen we twee sportverenigingen te hebben, de tweede keer op 22 april hebben we Ruunder Basalt en de muziekvereniging Crescendo en de laatste keer op 22 april hoort u o.a de historische vereniging.

Het zullen vast weer interessante middagen worden. Houdt u deze data vast vrij.

We erven de aarde niet van onze voorouders, maar lenen haar van onze kinderen.
Een oud Indiaans gezegde

Redactie Om de Ruiner Toren

LENSEN
Schilder & Glasservice

Hoog Rendement glas, Voordelig !

Investeren in hoog rendement dubbel glas levert al gauw een winst op van 7% op uw spaarrekening !

Voordelen van HR++ beglazing
-forse besparing op stookkosten
-werkt geluidsisolerend
-waardeverhoging woning
-verbetering energielabel

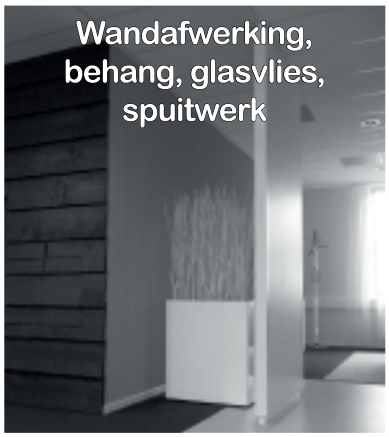

Meer informatie op

www.lensenschilders.nl

tel 0522-26 26 44 mail info@lensenschilders.nl

WONING GEKOCHT, HYPOTHEEK (OVER)GESLOTEN?

Let op:
U kunt ook terecht op
onze vestiging aan de
Westerweiden 29
in Ruinerwold
dinsdags 13.00 - 17.00 uur
vrijdags 8.30 - 12.30 uur

profiteer van onze VOORDELIGE tarieven

en UITSTEKENDE dienstverlening:

STOTIJN
notariaat & mediation
Uw notaris in de regio. Waarvan akte...!

T: de Wijk 0522 - 440 473 info@stotijnnotariaat.nl | www.stotijnnotariaat.nl

Helpt u mee weide- en akkervogels te beschermen?

RUINEN - *Voor de kansrijke weidevogelgebieden in Drenthe is Landschapsbeheer Drenthe op zoek naar mensen die willen aansluiten als vrijwillig weidevogelbeschermer. Dankzij de extra financiële middelen van de provincie Drenthe en de betrokkenheid van agrariërs is de uitbreiding gewenst. Om het seizoen goed te starten wordt op dinsdag 27 februari een cursus georganiseerd voor nieuwe vrijwilligers. Helpt u ook mee? Meld u dan nu aan via de agenda op www.lbdrenthe.nl.*

Jaarlijks zijn ongeveer 450 vrijwilligers in de weer om kuikens van bijvoorbeeld de tureluur, de wulp en de grutto een goede start te geven. Op terreinen van zo'n 700 agrariërs worden nesten opgespoord en beschermingsmaatregelen getroffen. De inzet van de vrijwilligers, de betrokken agrariërs en de juiste beheersmaatregelen zijn essentieel gebleken bij de ondersteuning van de weidevogels.

Een goed begin is het halve werk
Om nieuwe vrijwilligers goed op weg te helpen organiseert Landschapsbeheer Drenthe een cursus weidevogelbescherming. In twee avonden leert u meer over de weidevogels, de populaties, landbouw, opsporen van legsels, beschermingsmaatregelen en de organisatie van het vrijwilligerswerk. De cursus vindt plaats op dinsdag 27 februari en dinsdag 6 maart, om 19.30 uur in Het Wapen van Exloo, Hoofdstraat 8, 7875 AC in Exloo.

Omdat het echte beschermen in de praktijk begint, worden nieuwe vrijwilligers gekoppeld aan ervaren mensen. Als vrijwillig weidevogelbeschermer bent u één dagdeel per week beschikbaar van half maart tot half juni. Momenteel worden vooral vrijwilligers gezocht die in de kansrijke gebieden in de Veenkoloniën, het Hunzedal en/of in Ruinen/Ruinerwold aan de slag willen. Draagt u de weide- en akkervogels een warm hart toe en heeft u dit voorjaar wat vrije tijd te besteden? Geef u dan op!

Opgeven
Wilt u zich opgeven voor de cursus? Ga dan naar de agenda op www.lbdrenthe.nl en vul het inschrijfformulier in. Deelname aan de cursus is gratis. Voor meer informatie over het beschermingswerk kunt u contact opnemen met Jaap van Gorkum, j.vangorkum@lbdrenthe.nl
(06 507 441 15)

De weidevogelbescherming wordt mogelijk gemaakt door de financiële bijdrage van de provincie Drenthe en de Nationale Postcode Loterij.

Spreekuur ombudsman

DE WOLDEN - *De ombudsman van De Wolden, Maas van Egdom, houdt elke maand spreekuur. U kunt daar met uw klachten of vragen over uw behandeling door de gemeentelijke organisatie terecht.*

Het eerstvolgende spreekuur is op maandag 26 februari 2018. U kunt voor dat spreekuur een afspraak maken met Anita van Ulsen, telefoonnummer 14 0528. Of mailen naar ombudsman@dewolden.nl. Bij spoedgevallen is in overleg een afwijkende afspraak mogelijk.

Geef textiel door en gooi het niet weg

DE WOLDEN - *Heeft u uw kledingkast opgeruimd? Lever uw afgedankte kleding, schoenen, huishoud- en woontextiel in, ook als het versleten of kapot is. Bijna alles is geschikt voor hergebruik. U kunt uw textiel naar de verzamelcontainers van Sympany brengen of naar een tweedehandskledingzaak.*

Sympany bedankt de inwoners van gemeente De Wolden!
In 2017 deponeerden de inwoners van De Wolden 97.054 kilogram textiel in de textielcontainers van Sympany. Sympany bedankt de Woldenaren hartelijk voor hun textieldonaties! Meer weten over Sympany? Kijk op www.sympany.nl.

Open dag milieustraat Zuidwolde
Sympany is aanwezig tijdens de open dag van de milieustraat in Zuidwolde op zaterdag 3 maart a.s. Zij laten daar onder andere zien wat er met uw ingezamelde textiel gebeurt.

Passie voor Riet

4e GENERATIE RIETDEKKERS

Bij Rietdekkersbedrijf Passie voor Riet
bent u aan het juiste adres voor o.a.
Vernieuwen
Renovatie/Restauratie
Onderhoud
Mos/Algenbestrijding

Altijd een vrijblijvende offerte.

Stoffersweg 17 • 7963 BH Ruinen
T. 06 510 273 10 • E. info@passievoorriet.nl
www.passievoorriet.nl

AF ERKEND SCHILDERS AFWERKINGSBEDRIJF

Booy

V.O.F. GLAS-, SCHILDERWERKEN EN ZONWERING

Westerstraat 56, Ruinen
Tel. 0522-472715 / 06-53906456
info@booyschilderwerken.nl

Uw adres voor:

- schilderwerken
- glaswerken,
  enkel- en dubbelglas
- wandafwerking
- binnenzonwering

KOOS HULZEBOS

administraties

- **Financiële administratie**
- **Jaarrekening & begroting**

- **Ondernemers coaching**
- **Belastingaangifte**
  (ook voor particulieren)
- **Subsidie**
- **Inhuur interim controller**

Informeer vrijblijvend naar de mogelijkheden.
Uw financiële administratie op orde en 'in control'.

Trompenweg 6 • 7963 DL Ruinen
info@kooshulzebosadministraties.nl
06-49892028 • www.kooshulzebosadministraties.nl

Onafhankelijk Hypotheekadvies bij uw Hypotheekspecialist!

De Wolden Financiële Dienstverlening

Waarom verder zoeken
als u in uw dorp terecht kunt.
Westerstraat 54, Ruinen

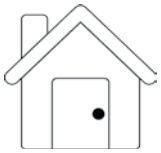

Als onafhankelijk hypotheekadviseur kunnen wij hypotheken en verzekeringen met elkaar vergelijken.

Wij bemiddelen o.a. voor: ASR, Argenta, Obvion, Aegon, Nationale Nederlanden, RegioBank, TAF, BLG, ING en vele anderen.

1e gesprek gratis!

De Wolden

Financiële dienstverlening

Wij zijn ook zelfstandig adviseur van de RegioBank Zelfstandig Adviseur

0522 - 472 528 **balieruinen@wolden.nl**

WAT IS ER TE DOEN IN RUINEN

Bezoekerscentrum Nationaal Park Dwingelderveld
Benderse 22, Ruinen.1 november tot 1 april: geopend op woensdag t/m zondag van 10.00 – 17.00 uur.
In de schoolvakanties is het bezoekerscentrum elke dag geopend.

Activiteiten Bezoekerscentrum Dwingelderveld
voor sommige activiteiten is aanmelding vooraf noodzakelijk:
kijk op www.natuurmonumenten.nl/dwingelerveld

Schaapskudde Ruinen
kijk voor actuele info op www.schaapskudderuinen.nl

Korenmolen de Zaandplatte,
iedere zaterdag open van 9.30 tot 13.00 uur

Pasmanhuus Ruinen, Oosterstraat 16, Ruinen
Openingstijden mei t/m oktober.
Groepen op afspraak: telefoon 0522-472631/ 0522-472485

Klaverjassen elke vrijdag in de even weken Café Hees

Bridge in Hotel Kuik elke donderdagmiddag t/m 29 maart 2018, aanvang 13.20 uur. Telefonisch aanmelden voor 11.00 uur op de speeldag bij Bouke van Eijck, 0522-470056.

Wandelen met de boswachter, elke zondagmiddag op stap met de gids van Natuurmonumenten. Ga mee, lekker de natuur in. Jas en laarzen aan en een frisse neus halen. De gids vertelt ook over de natuurontwikkeling in het gebied en natuurlijk komen de seizoenen aan bod, met de planten en dieren die daarbij horen.
14.00 – 15.30 uur, start Bezoekerscentrum NP Dwingelderveld, Benderse 22

'Puntjes op de i' in 't Neie Punt te Ruinen
Krijgt u een foto niet bij een What's app bericht of lukt het niet om een app te installeren op uw tablet of laptop? Sinds enige tijd kunt u terecht bij de vrijwilligers inlooppunt 'Puntjes op de i' in 't Neie Punt te Ruinen. Elke maandagavond van 19.00 – 20.00 uur helpen zij u graag verder met bovenstaande, óf andere kleine, vragen rondom het gebruik van uw tablet, smartphone of laptop. Het inlooppunt is kosteloos.

FEBRUARI/MAART

Woensdag 21 februari 9.30 – 11.30 uur	Crea Café Bibliotheek Ruinen
Woensdag 21 februari 14.30 – 15.45 uur	't Neie Punt, De Jonge Onderzoeker Voorjaarsbingo voor jong en oud Opgave geahooijer@planet.nl
Vrijdag 23 februari 15.30–16.45 uur	't Neie Punt, De Jonge Onderzoeker Kookclub, we gaan sushi maken! Opgave geahooijer@planet.nl
Zaterdag 24 februari 18.30 uur	't Neie Punt Kerkdienst
Woensdag 28 februari 14.30–15.45 uur	t Neie Punt, De Jonge Onderzoeker Timmerclub Opgave geahooijer@planet.nl
Donderdag 1 maart 19.30 uur	Hersengymnastiek 't Neie Punt
Vrijdag 2 maart 16.00–18.00 uur 20.00 uur	't Neie Punt Filmmiddag voor de jeugd Opgave: geahooijer@planet.nl Filmavond volwassenen
Zondag 4 maart	MTB Marathon van Ruinen Start sporthal de Marse afstanden 20,35, 55, 80 en 100 km! Ook kinderroute! www.mbtmarathonvanruinen.nl
Zondag 4 maart 10.30, 10.00 uur zaal open	Ontmoetingscentrum de Wenning, Pesse Koffieconcert Shantykoor Spier met gastoptredevan Tirolerkapel de Lindelanders uit Linde
Zaterdag 10 maart 14.30 uur	't Neie Punt NL-doet: Kinderhoek, aankleding dorpshuis Welke kinderen helpen mee? Opgave: geahooijer@planet.nl
Zaterdag 10 maart 19.00 uur	't Neie Punt, Latin dansavond Opgave info@dorpshuisruinen.nl
Dinsdag 13 maart	Boetiek de Smederije – Westerstraat - Modeshows 10.00 uur, 14.00 uur en 19.00 uur
Woensdag 14 maart 19.30 uur	Boetiek de Smederije – Buddinghehof Ruinerwold Modeshow
Donderdag 15 maart 20.00 uur	Finale Hersengymnastiek 't Neie Punt
Vrijdag 16 maart Tijd volgt	't Neie Punt Nationale Pannenkoekendag Kinderen bakken pannenkoeken voor ouderen
Zaterdag 17 maart	Sporthal de Marse, uitvoering D.O.O. www.dooruinen.nl
Zaterdag 17 maart 19.00 uur	't Neie Punt, Latin dansavond Opgave info@dorpshuisruinen.nl
Zondag 18 maart 14.30 – 16.30 uur	Krokusconcert door alle koren uit Ruinen Mariakerk
Woensdag 21 maart 14.30 uur	't Neie Punt Optreden Shantykoor Spier
Week 12 (exacte datum volgt)	't Neie Punt, De Jonge Onderzoeker Palmpaasstokken maken
Vrijdag 23 maart 15.30-16.45 uur	't Neie Punt, De Jonge Onderzoeker Kookclub: we gaan wraps maken! Opgave: geahooijer@planet.nl
Zaterdag 24 maart 19.00 uur	't Neie Punt, Latin dansavond Opgave info@dorpshuisruinen.nl

Voor meer info kunt u terecht op www.ruinen.net , www.ruinen.nl en www.dorpshuisruinen/activiteiten
Evenementen in deze rubriek kunt u aanmelden op:
ruunderwaopen@hotmail.com

MODESHOW

Boetiek De Smederye

VAN ONZE VOORJAARS/ZOMERCOLLECTIE

DINSDAG 13 MAART 2018

10.00 UUR | 14.00 UUR | 19.00 UUR

IN ONZE WINKEL AAN DE WESTERSTRAAT | AANMELDING: 0522 473 240

WOENSDAG 14 MAART 2018

19.30 UUR

DORPSHUIS BUDDINGEHOF RUINERWOLD | AANMELDING: 0522 473 240 OF 0522 481 340

Laat ons even weten dat u komt, dan reserveren wij een plekje voor u!
Boetiek De Smederije | Westerstraat 12 Ruinen | 0522 473 240 | www.boetiekdesmederije.nl